Dakty GmbH
fingerprint identification systems

Fprint Pro

Ihre robuste Sicherheit

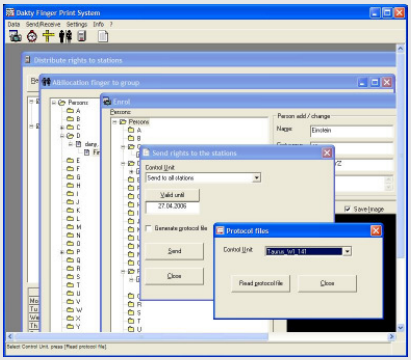

Beschreibung	Professionelle Netzwerk-Administration–Software für ein Dakty Fingerprint System.
Einsatzbereich	Überall dort, wo mehrere Dakty Fingerprint Leser in einem Netzwerk verbunden sind, und ein leistungsfähiges Konfigurationswerkzeug für die Zutrittskontrolle an verschiedenen Türen, zu verschiedenen Zeiten und Tagen benötigt wird. Schnelle Erfassung und Verwaltung von mehreren tausend Personen (abhängig von der eingesetzten Steuereinheit, und der Konfiguration der Gruppen und Regeln)
Betriebssystem	Windows mit Ethernet Netzwerk
Sprachen	Deutsch, Englisch, Französisch, Spanisch
Erfolgte Installationen (Auszug)	Industrie, Militär, Staatsarchiv, Universitätsbibliothek, Banken, Geldtransporter, private Häuser, etc.
Besondere Merkmale	Einfach zu bedienendes Windowsprogramm mit voller kontextsensitiver Hilfe Unbegrenzte Anzahl von permanenten oder zeitbegrenzten Gruppen Konfigurierbare Zeitscheiben Konfigurierbare Zutrittsregeln, unbegrenzt in der Anzahl Konfigurierbare Feiertage Zeitbegrenzung der nicht permanenten Gruppen Freie Kombination der Zutrittsgruppen und Regel auf jedem Terminal Jeder Finger kann beliebig oft aufgenommen werden Administrator und Bediener Berechtigung Zuordnung einer Relaisgruppe zu einem Finger Stiller Alarm Verschiedene Zutritts- und Nutzungsprotokolle Import / Export von Daten Online FingerID über Ethernet oder serielle Leitung (FprintID) Livebild des Fingers
Wichtig	Die Administrationssoftware wird nur für die bequeme Aufnahme und Verwaltung der Personen benötigt. Das System funktioniert anschließend autonom.
Artikelnummer	S 301

Dakty GmbH
Neubrücker Straße 9927
D-55768 Hoppstädten-Weiersbach

Tel. +49 (0) 6782 172715
Fax +49 (0) 6782 172786
mail@dakty.com ● www.dakty.com

Stand: August 2008
Irrtümer und technische
Änderungen vorbehalten